

ร่างพรบ.ระเบียบบริหารราชการเชียงใหม่มหานคร พ.ศ....

สาระสำคัญ

และ

รายละเอียดการเสนอรายชื่อ

## การเข้าชื่อ เสนอพรบ.

รัฐธรรมนูญ ปี 2550 มาตรา 142 (4)

- ผู้มีสิทธิเลือกตั้ง จำนวนไม่น้อยกว่า 10,000 คน เข้าชื่อเสนอกฎหมายได้

ดังนั้น ทุกคน ที่มีสิทธิ์เลือกตั้ง สามารถมีส่วนร่วมเสนอ

พรบ.ระเบียบบริหารราชการเชียงใหม่มหานคร พ.ศ. ...

แม้จะบังคับใช้พื้นที่เชียงใหม่

แต่ก็เป็นกฎหมายที่ต้องผ่านรัฐสภาไทย

สาระสำคัญของร่างพรบ.ระเบียบบริหารราชการเชียงใหม่มหานคร พ.ศ....

หลักการ	สาระหลัก	หมวด/มาตร
<p>ให้อิสระแก่ท้องถิ่นในการกำหนดทิศทาง บริหารจัดการ พัฒนาตามเจตนารมณ์ของพลเมืองในท้องถิ่น (ตามรัฐธรรมนูญ พ.ศ. 2550 ม.281-286)</p>	<p>•รัฐส่วนกลางดูแล 4 เรื่องหลัก/ มีหน้าที่กำกับ/การกำหนดมาตรฐานกลางสนับสนุนด้านวิชาการ</p> <p>•อปท. แต่ละระดับแบ่งอำนาจบทบาท ภารกิจ งบประมาณ ตามความใกล้ชิดของปัญหาและความสอดคล้องต่อขนาดของพื้นที่</p>	<p>หมวด 1 ความสัมพันธ์ภายในเชียงใหม่จัดการตนเอง ม.6-ม.10</p> <ul style="list-style-type: none"> <li>•ให้ออปท.มี 2 ระดับ ซึ่งมีอิสระต่อกัน คือ เชียงใหม่ความสัมพันธ์ภมมหานคร และ เทศบาล</li> </ul> <p>หมวด 2 ยนอกเชียงใหม่จัดการตนเอง ม.11 – 19</p> <ul style="list-style-type: none"> <li>•รัฐส่วนกลางให้อำนาจท้องถิ่นบริหารจัดการตนเอง โดยไม่แทรกแซง</li> <li>•มีการถ่ายโอน อำนาจหน้าที่ ทรัพย์สิน บุคลากร จากรัฐส่วนกลาง มาอยู่ที่เชียงใหม่มหานคร</li> <li>•มีคณะกรรมการกำหนดการถ่ายโอนภารกิจ จากรัฐส่วนกลางสู่เชียงใหม่และเทศบาล และให้ถ่ายโอนเสร็จสิ้นภายใน 2 ปี</li> </ul> <p>หมวด 7 อำนาจหน้าที่ของเชียงใหม่มหานคร ม 98 – 105</p> <ul style="list-style-type: none"> <li>•ท้องถิ่นมีอำนาจและหน้าที่กำหนดทิศทางการพัฒนาการจัดบริการสาธารณะ ซึ่งส่งผลต่อคุณภาพชีวิตของพลเมืองในท้องถิ่น</li> </ul>

หลักการ	สาระหลัก	หมวด/มาตร
<p>การจัดระเบียบบริหารราชการภายในเชียงใหม่มาหานครเพื่อให้สามารถพัฒนาชุมชนอย่างมีประสิทธิภาพ</p>	<ul style="list-style-type: none"> <li>• มีโครงสร้าง กลไก ของเชียงใหม่มาหานคร/ระบุนำนาจหน้าที่ บทบาท ซึ่งรับผิดชอบและดำเนินงานตามเป้าหมาย และเจตนารมณ์ของพลเมือง</li> <li>• มีกลไกพลเมืองที่ใช้อำนาจโดยตรงในการกำหนดทิศทางการพัฒนาท้องถิ่น การติดตามประเมินผล ตรวจสอบการทำงาน และร่วมปฏิบัติการ</li> <li>• การจัดสรรงบประมาณเพื่อสร้างความเข้มแข็งของภาคพลเมืองโดยตรง และโดยอ้อม</li> </ul>	<p>หมวด 4 การบริหารเชียงใหม่มาหานคร ม.23 - 78</p> <p>ส่วนที่ 1 สถาปนาเชียงใหม่มาหานคร ว่าด้วยจำนวน ที่มา วาระอำนาจหน้าที่ การพ้นตำแหน่ง ความสัมพันธ์กับผู้ว่าราชการเชียงใหม่มาหานคร เช่นการออกข้อบัญญัติ การแต่งตั้งคณะกรรมการพิจารณางบประมาณ</p> <p>ส่วนที่ 2 ผู้ว่าราชการเชียงใหม่มาหานคร ว่าด้วยที่มา วาระอำนาจหน้าที่ การพ้นจากตำแหน่ง</p> <p>ส่วนที่ 3 สถาปนาพลเมือง( เป็นกลไกให้ประชาชนใช้อำนาจทางการเมืองได้โดยตรง ไม่ต้องผ่านตัวแทน) ว่าด้วยที่มา บทบาท อำนาจ กลไกการทำงาน การสร้างส่วนร่วมของพลเมือง คือ</p> <ul style="list-style-type: none"> <li>• สร้างกระบวนการให้พลเมืองเกิดการแลกเปลี่ยน และมีข้อเสนอในเชิงนโยบายในทุกระดับ</li> <li>• การตรวจสอบ โดยเน้นกระบวนการทางสังคม เช่นประชาพิจารณ์ การเป็นผู้ฟ้องร้องแทน</li> <li>• เชียงใหม่มาหานคร จัดสรรงบประมาณให้สถาปนาพลเมือง และมีกองทุนพัฒนาพลเมืองตามที่กำหนดไว้ในร่างพรบ. ระเบียบบริหารราชการเชียงใหม่มาหานคร</li> <li>• มีกรรมวิธีการเมือง เข้าร่วมเป็นคณะกรรมการยุทธศาสตร์แต่ละด้านของเชียงใหม่มาหานคร รวมทั้งร่วมปฏิบัติการ</li> </ul>

# โครงสร้างการบริหารราชการปัจจุบัน

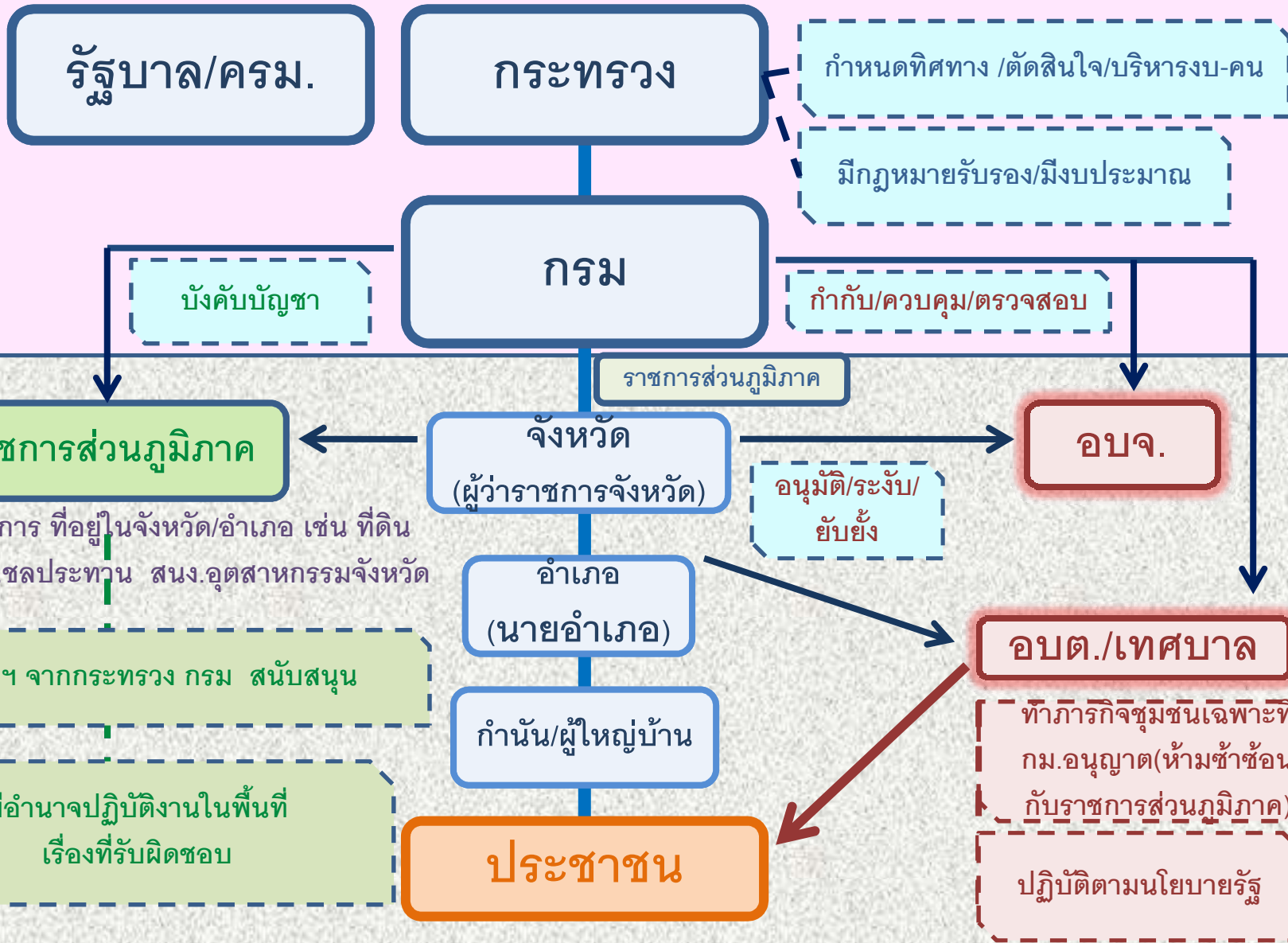

# ข้อเสนอ: โครงสร้างเชียงใหม่มหานคร

**ระดับจังหวัด**

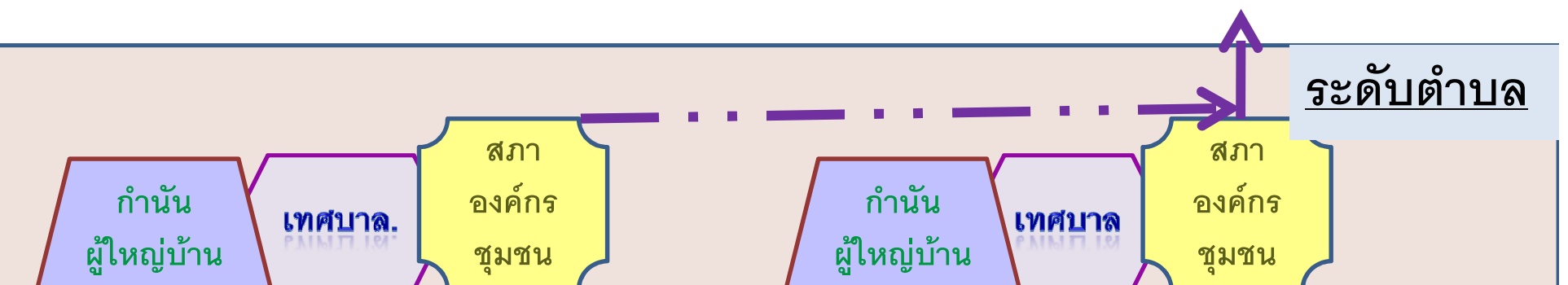
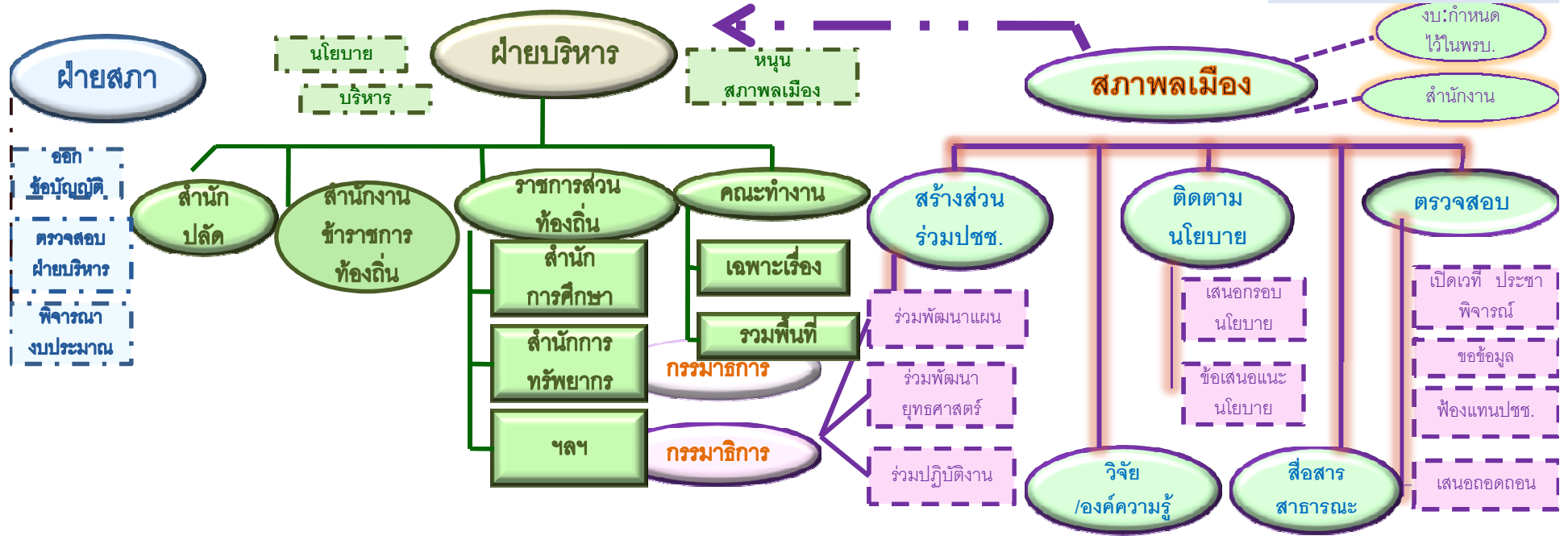

หลักการ	สาระหลัก	หมวด/มาตร
<p>ท้องถิ่นสามารถ พึ่งตนเองด้าน รายได้</p>	<ul style="list-style-type: none"> <li>• เพื่อให้ท้องถิ่นกำหนดทิศทางการจัดการตนเองได้ ท้องถิ่นจำเป็นต้องมีรายได้โดยการจัดเก็บภาษีเองในท้องถิ่น ไม่พึ่งเงินอุดหนุนจากรัฐส่วนกลางเป็นรายได้หลัก</li> <li>• เพื่อให้อปท.ใช้ภาษีในการพัฒนาอย่างมีประสิทธิภาพ และรับผิดชอบต่อผู้เสียภาษี</li> </ul>	<p>หมวดที่ 9 การคลังและทรัพย์สินของเชียงใหม่มหานคร ม.118 – 131</p> <ul style="list-style-type: none"> <li>• การจัดเก็บภาษี จัดสรรไว้ในท้องถิ่นเป็นหลัก ส่งให้รัฐส่วนกลาง ไม่เกินร้อยละ 30</li> <li>• เชียงใหม่มหานครมีอำนาจในการกำหนดประเภทภาษี และเป็นผู้จัดเก็บภาษีเอง</li> <li>• รายได้ใดที่กฎหมายระบุให้เป็นของเทศบาล ยังคงเป็นของเทศบาลอยู่</li> </ul>

หลักการ	สาระหลัก	หมวด/มาตร
<p>การส่งเสริมความเข้มแข็งและการมีส่วนร่วมของพลเมืองในการจัดการตนเองระดับท้องถิ่น</p>	<ul style="list-style-type: none"> <li>•ให้อำนาจพลเมืองร่วมกำหนดนโยบาย ดำเนินการ ติดตาม ประเมินผล ตรวจสอบ ทั้งทางตรงและทางอ้อม</li> <li>•มีกลไกในท้องถิ่นเพื่อการมีส่วนร่วม ในรูปแบบ และระดับต่างๆ</li> </ul>	<p><b>หมวด 10 การมีส่วนร่วมของภาคพลเมือง ม.130 - 147</b></p> <ul style="list-style-type: none"> <li>•ให้อำนาจพลเมืองร่วมกำหนดแผนพัฒนา การใช้งบประมาณ การร่วมจัดบริการสาธารณะ การรับฟังและเสนอข้อบัญญัติ การร่วมเป็นกรรมการในชุดต่างๆ</li> <li>•มีสภาพเมือง ที่มาจากประเด็น และพื้นที่ ในระดับเทศบาล และเชียงใหม่มหานคร เพื่อกำหนดนโยบาย ทิศทางการดำเนินงานของเชียงใหม่มหานคร (ม.71-78)</li> <li>•สนับสนุนให้พลเมืองที่ดำเนินงานพัฒนาคุณภาพชีวิต ชุมชน สังคม บริการสาธารณะ มีความเข้มแข็ง มีกรรมสิทธิ์ จากสภาพเมืองเป็นกรรมสิทธิ์ร่วมกำกับ และปฏิบัติงานกับหน่วยงานราชการท้องถิ่น ของเชียงใหม่มหานคร</li> </ul>
<p>เพื่อให้เป็นไปตามหลักธรรมาภิบาล มีความโปร่งใส มีประสิทธิภาพ มีคุณธรรม มีส่วนร่วม ต้องมีการติดตามประเมินผล และการตรวจสอบ อปท. โดยพลเมือง และองค์กรภายนอก</p>	<ul style="list-style-type: none"> <li>•เชียงใหม่มหานครมีหน้าที่เปิดเผยข้อมูล สนับสนุนการมีส่วนร่วมของพลเมือง</li> <li>•พลเมืองมีอำนาจทั้งทางตรงทางอ้อมในการติดตามประเมินผล ตรวจสอบการดำเนินงาน นักการเมือง</li> </ul>	<p><b>การเปิดเผยข้อมูล ให้พลเมืองทราบ</b></p> <ul style="list-style-type: none"> <li>•การถ่ายถอดการประชุมสภาเชียงใหม่มหานคร ม. 145</li> <li>•รายงานผลการดำเนินงานของเชียงใหม่มหานคร รวมทั้ง การใช้งบประมาณ การจัดซื้อจัดจ้าง ม.135</li> </ul> <p><b>การใช้อำนาจโดยตรง และโดยอ้อม ของประชาชน</b></p> <ul style="list-style-type: none"> <li>•การเปิดประชาพิจารณ์ การลงประชามติ ม.140</li> <li>•การถอดถอนนักการเมืองท้องถิ่น ม.146</li> </ul> <p><b>การตรวจสอบภายนอก</b></p> <ul style="list-style-type: none"> <li>•ผู้ว่าและสมาชิกสภาเชียงใหม่มหานคร ยื่นแสดงบัญชีทรัพย์สินกับปปช. ม.147</li> </ul>



# รายชื่อที่มีผลทางกฎหมาย

แบบฟอร์ม

แบบฟอร์มนี้ ถ่ายเอกสารเพื่อลงชื่อได้

สำเนาบัตรประชาชน

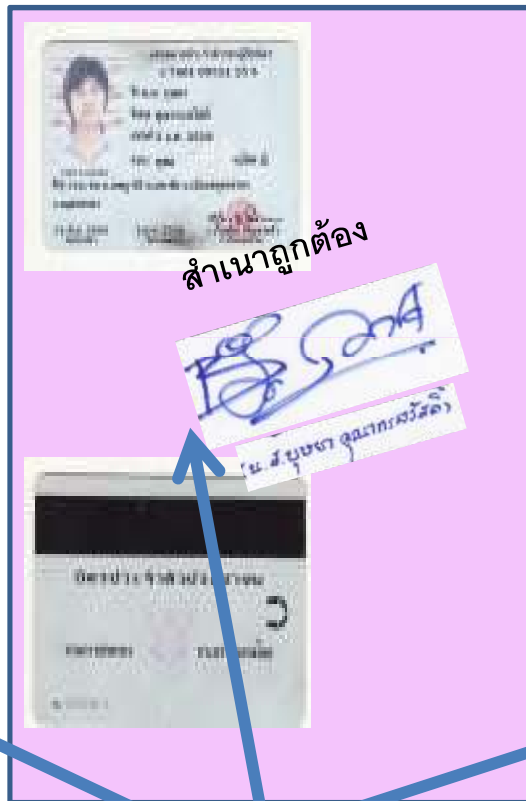

สำเนาถูกต้อง

1.เอกสารครบ 3 อย่าง

สำเนาทะเบียนบ้าน



สำเนาถูกต้อง

2.ลายมือตรงกัน ทั้ง 3 จุด

## การเสนอรายชื่อผลิตภัณฑ์ร่างพรบ. เข้าสภา

1. กรอกเอกสาร(แบบฟอร์ม/สำเนาบัตรประชาชน/สำเนาทะเบียนบ้าน) และลงชื่อในเอกสารให้เรียบร้อย
2. ส่งเอกสารมาที่ ตู้ปณ.295 ปจ.เชียงใหม่ 50000
3. ภายในวันที่ **10 มิถุนายน 2555**

ดูข้อมูลเพิ่มเติมที่ [www.จังหวัดจัดการตนเอง.net](http://www.จังหวัดจัดการตนเอง.net)  
facebook.chiangmai link