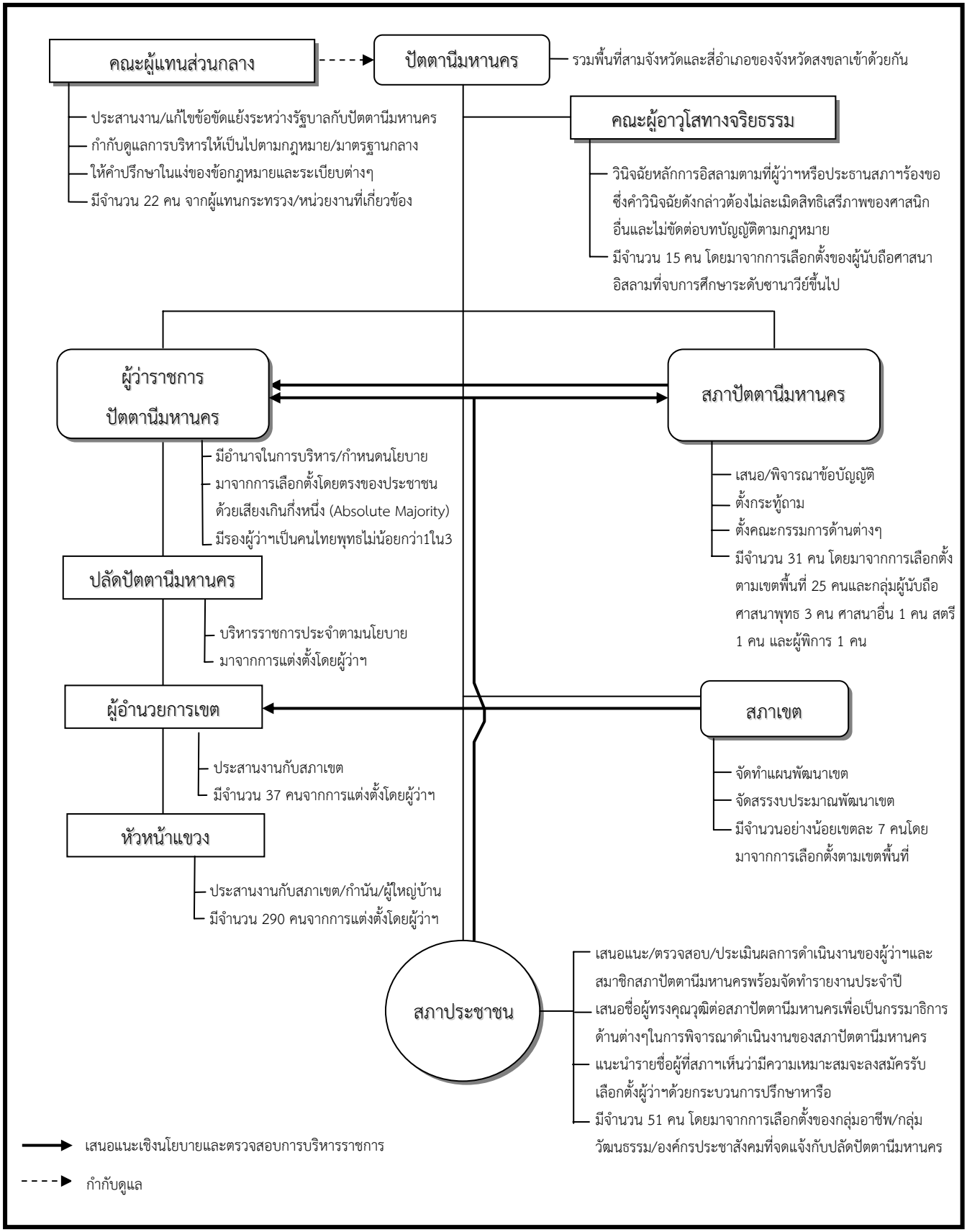การปกครองท้องถิ่นรูปแบบพิเศษในจังหวัดชายแดนภาคใต้ภายใต้รัฐธรรมนูญแห่งราชอาณาจักรไทย